



DIVISIONE RETAIL

SOLUZIONI PER IL DETTAGLIO, NEGOZI, FRANCHISING, GDO E RISTORAZIONE

**WINCOR
NIXDORF**

UNICO DISTRIBUTORE ITALIANO

DENSO

Member of the TOYOTA Group

DISTRIBUTORE IN ESCLUSIVA PER L'ITALIA

CITIZEN

Micro HumanTech

DISTRIBUTORE IN ESCLUSIVA PER L'ITALIA



BRAND PROPRIETARI



TOUCH WINCOR

E2K Pos



■ Beetle Express

BEETLE /Express è un pos all-in-one estremamente compatto dotato di display touch 10,4" e processore Intel®Atom™1,8 GHz per un migliore risparmio energetico. Il design, la facilità di utilizzo e l'ingombro minimo lo rendono ideale per qualunque esigenza in ambito retail.

Dimensioni (W x H x D in mm)

- 263 x 285 x 293

Memoria principale 1 GB o 2 GB DDR3

Display

- 10.4" CCFL retroilluminazione, 4:3 ratio
- LED LCD retroilluminazione
- Risoluzione massima 800 x 600
- Brillantezza LCD: 200 cd/m2
- LCD contract ratio: 300:1
- Analog resistive touch

Sistema Operativo

- Windows XP Prof.
- Windows POSReady 2009
- WNLPOS (Linux)

Interfacce

- RS232 (standard/powered) 1/1
- USB (standard/powered): 5/-
- LAN (MBit/s): 10/100
- Cash drawer: 1
- PC card slot for CF: 1



STORM OPEN SOLUTIONS

RETAIL



SISTEMA PER LA GESTIONE DEL PUNTO VENDITA



E2K POS è il modulo del sistema Retail delegato alla gestione della vendita al banco; la sua interfaccia è progettata per essere utilizzata attraverso mouse e tastiera oppure direttamente con le dita (touch screen). Una vendita viene gestita semplicemente leggendo i codici a barre e confermando la transazione con un tocco; per qualsiasi esigenza più articolata, è possibile eseguire ricerche avanzate per identificare l'articolo o il cliente al quale assegnare la vendita (emissione di fattura oppure gestione di promozioni legate al cliente). Una serie di report permette di monitorare l'andamento delle vendite, ottenere le giacenze di magazzino, lo stato dei crediti, nonché consultare gli scontrini emessi. Sono supportati numerosi modelli di registratori di cassa, stampanti di ricevute, scanner per codici a barre, display esterni; inoltre l'interfaccia del programma è disponibile in diverse lingue oltre all'italiano (inglese, tedesco, francese, cinese, spagnolo).

Ambito operativo:

Catene in franchising, Vendita al banco, Movimentazione merce, Vendite promozionali, Fidelizzazione e questionari e Controllo vendite e magazzino.

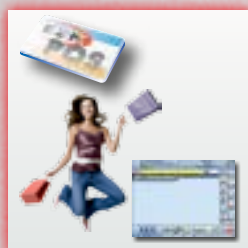

UNA PIATTAFORMA MOLTE OPPORTUNITÀ



E2K Retail è una piattaforma integrata per la conduzione operativa di aziende operanti nel settore della vendita al dettaglio; la sua modularità lo rende adatto a diversi ambiti organizzativi, dalla semplice catena indipendente, che vuole attrezzarsi per far fronte al contesto di mercato, a realtà organizzate in reti distributive proprietarie e di affiliazione.

Un'esperienza decennale sulle problematiche della vendita, unita al know-how di Pluriservice, leader italiano nel settore dell'identificazione automatica, rappresentano la migliore garanzia di avere un prodotto centrato sulle proprie esigenze, nonché completo, facile da usare e sempre aggiornato alle ultime tecnologie.

Ambito operativo:

Catene in franchising, Numerosi punti vendita, Magazzini multipli, Centralizzazione operativa e Controllo vendite e magazzino.

Sempre online, oppure solo quando serve il modello di E2K Retail prevede la possibilità di operare online oppure offline, per accomodare le diverse esigenze organizzative. In modalità offline, tutti i punti vendita sono in grado di operare in modo indipendente e sincronizzano i dati con la sede principale attraverso protocolli standard (FTP), all'interno dei quali le informazioni transitano in modo crittografato, per la massima sicurezza.

La struttura scalabile del sistema prevede due ambiti principali:

- il back-office, dove si operano le scelte gestionali (E2K Server ed E2K Client);
- il front-office, per la gestione del punto vendita (E2K POS).



Plus 16000 - Plus 17000

IL PDA PIÙ PICCOLO E LEGGERO DELLA SUA CATEGORIA

- Processore più veloce a marchio Samsung da 1Ghz,
- Fotocamera integrata dal 5.0M pixel Auto focus Led Flash
- Sistema operativo Windows Mobile 6.5 pro&6.5.3 pro.
- Alta velocità di trasmissione dati grazie al nuovo modem HSDPA (Cinterion PH-8), GSM, GPRS, UMTS e alla connessione WiFi 802.11 b/g/n e Bluetooth CLASS 2,1 EDR.
- Migliorata anche la durata delle batterie sia standard 1860 mAh ed estesa 4000mAh del 35%.
- Dimensioni: 73x139x21,5 mm
- Peso: 220-280 gr
- Aspetto di un terminale consumer un case industriale: IP 64 contro acqua e polvere
- 4 radio a bordo: HSDPA
- Quad Band Edge GPRS GSM WiFi
- BT
- GPS
- Display da 3,5" QVGA TFT Touch LCD con retroilluminazione (schermo VGA opzionale),
- Tastiera virtuale stile iPhone ed iPad
- Memoria ROM da 1GB.

Il Plus 16000 e il Plus 17000, sono la soluzione ideale per i lavoratori sul campo in settori come riparazioni on site, controllo parcheggi, sales force automation, servizi postali, retail, sanità, ristorazione.

TERLGE008 TERMINALE SMART PHONE PLUS 16000 WiFi/GPS/BLUETOOTH

Terminale No testa di lettura, Fotocamera, comprensivo di batteria e cavo alimentazione, scanner 1D-2D e radio GPRS opzionali.

TERLGE011 TERMINALE SMART PHONE PLUS 17000 WiFi/GPS/BLUETOOTH

Terminale No testa di lettura, Fotocamera, comprensivo di batteria, con Tastiera e cavo alimentazione, scanner 1D-2D e radio GPRS opzionali.



SPTDCZ026
Stampante termica POS CT-S801
USB, alimentatore interno

Stampante termica CT-S801 - CT-S851

- Larghezza di stampa selezionabile (82,5/80/60/58 mm)
- Velocità di stampa 300 mm/sec.
- Facile caricamento della carta
- Interfacce RS232, PS2 e Ethernet addizionali
- Possibilità di memorizzazione immagini, Stampa barcode
- Compatibile ESC/POS, black mark opzionale,
- Taglierina automatica (taglio completo o parziale),
- Software personalizzabile Driver:
- Windows 2000/XP/Vista/2003 Server
- OPOS 1.8, CUPS,
- Status stampante online sul display,
- Messaggio di errore con istruzioni sul display



SPTDCZ017
Stampante termica POS CT-S801
USB, alimentatore interno

Beetle/Fusion

Wincor Nixdorf: The Beetle Pos Family

PROFESSIONALE-MODULARE-TECNOLOGICAMENTE AVANZATO

Il settore ristorazione e quello dei retail specializzati richiedono sistemi POS con dimensioni compatte, un minimo ingombro, un'interfaccia utente semplice e la massima efficienza. Il BEETLE/Fusion è un terminale POS con una design elegante e un'interfaccia grafica utente, che offre tutto quello che questi settori desiderano.

- All-in-One touch POS e sistema chiosco con display TFT 12.1" / 15"
- Tecnologia touch capacitivo o resistivo
- Performance scalabile
- Periferiche integrate
- Ingombro minimo
- Disegnato per la ristorazione
- Alimentazione a risparmio energetico a 80PLUS
- Soluzione BEETLEVIEW di desktop management preinstallata



Plus 500

Plus 500 è il nuovo PDA Android compatto IP67 per raccolta ordini, comande ristoranti e merchandising.





SISTEMA PER LA GESTIONE DELLA RISTORAZIONE



E2K FOOD è il software gestionale per ristoranti che permette di gestire qualsiasi impresa del settore della ristorazione quali bar, ristoranti, pizzerie, pub, fast food, gelaterie, pasticcerie, discoteche, enoteche, che necessitano di semplificare e ottimizzare al massimo la gestione del punto cassa, dei tavoli, e monitorare in tempo reale gli incassi, le ordinazioni ed il lavoro degli operatori. E2K food è il gestionale per ristoranti indispensabile per tenere sotto controllo in qualsiasi momento la situazione dei propri tavoli e la gestione del locale.

Il software gestionale per ristoranti E2k food permette di:

- Rendere più semplice e veloce la gestione dei coperti o di altre risorse a tempo: il gestionale per ristoranti vi permetterà di incrementare l'indice di rotazione dei tavoli e vi darà una mano nell'inserimento delle comande, emissione di conti precisi senza dimenticanze nel totale;
- Avere un insieme di informazioni e strumenti di marketing in tempo reale per l'incremento e il miglioramento dei servizi offerti ai clienti, puntando alla fidelizzazione degli stessi;
- Avere la possibilità di controllare, tramite le informazioni del software gestione per ristoranti, la reale produzione o rendimento di ogni singolo settore, il lavoro degli operatori e un sistema immediato di stampa dei dati o reports in possesso.

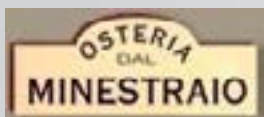
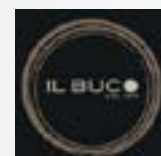

Plus 16000 - Plus 17000

IL PDA PIÙ PICCOLO E LEGGERO DELLA SUA CATEGORIA

- Processore più veloce a marchio Samsung da 1Ghz,
- Fotocamera integrata dal 5.0M pixel Auto focus Led Flash
- Sistema operativo Windows Mobile 6.5 pro&6.5.3 pro.
- Alta velocità di trasmissione dati grazie al nuovo modem HSDPA (Cinterion PH-8), GSM, GPRS, UMTS e alla connessione WiFi 802.11 b/g/n e Bluetooth CLASS 2,1 EDR.
- Migliorata anche la durata delle batterie sia standard 1860 mAh ed estesa 4000mAh del 35%.
- Dimensioni: 73x139x21,5 mm
- Peso: 220-280 gr
- Aspetto di un terminale consumer un case industriale: IP 64 contro acqua e polvere
- 4 radio a bordo: HSDPA
- Quad Band Edge GPRS GSM WiFi
- BT
- GPS
- Display da 3,5" QVGA TFT Touch LCD con retroilluminazione (schermo VGA opzionale),
- Tastiera virtuale stile iPhone ed iPad
- Memoria ROM da 1GB.

I Plus 16000 e il Plus 17000, sono la soluzione ideale per i lavoratori sul campo in settori come riparazioni on site, controllo parcheggi, sales force automation, servizi postali, retail, sanità, ristorazione.

TERLGE008 TERMINALE SMART PHONE PLUS 16000 WiFi/GPS/BLUETOOTH

Terminale No testa di lettura, Fotocamera, comprensivo di batteria e cavo alimentazione, scanner 1D-2D e radio GPRS opzionali.

TERLGE011 TERMINALE SMART PHONE PLUS 17000 WiFi/GPS/BLUETOOTH

Terminale No testa di lettura, Fotocamera, comprensivo di batteria, con Tastiera e cavo alimentazione, scanner 1D-2D e radio GPRS opzionali.



Citizen PD24



SPTDCZ001 STAMPANTE PORTATILE PD 24 Bluetooth con USB, IRDA e RS232

- Termico Diretto
- 8 dot, 203dpi, 4", 2 ips
- Carta termica normale, carta pretagliata, carta termica multistrato
- Diametro esterno 50mm, interno 8.5
- Interfacce Bluetooth, USB, IrDA, RS232
- Alimentazione da batteria o esterna (alimentatore da veicolo o fisso)
- Peso 740g completa (carta, batteria, stampante)
- Batteria Ioni di litio removibile, 7.2V 1800 mAh
- Temperatura esercizio 5..40° a1 C (con qualità di stampa garantita)
- Linguaggio ESC/P

CITIZEN
Micro HumanTech

Esclusiva per l'Italia

Citizen CMP/20 - CMP/30

Citizen System Europe ha lanciato sul mercato due nuove stampanti portatili CMP-20 per la stampa di ricevute di 2 pollici e la CMP-30 che oltre alle ricevute stampa anche le etichette fino a 3 pollici.

Entrambe i modelli sono dotate di interfaccia USB e RS232 come standard e Bluetooth® e Wireless LAN opzionali.

Possibilità inoltre di Magnetic Stripe Card Reader (MCR) e Smart Card Reader. Inserimento carta o etichette estremamente rapido e veloce.

Leggerezza, dimensioni contenute e rivestimento in gomma rendono queste nuove stampanti facili da usare e adatto ad attività quotidiane.

SPTDCZ020 CMP-30L Label RF





UN SISTEMA COMPLETO E FACILE DA USARE



E2K MOBILE è una soluzione software di tentata vendita e raccolta ordini che fornisce funzionalità per la gestione del magazzino viaggiante, emissione e stampa di documenti ed incassi. L'applicativo non prevede componenti lato server e si interfaccia con il gestionale attraverso l'interscambio dati via FTP; è molto diffuso per la vendita nei settori del fresco e derivati.

Funzioni disponibili:

- Gestione Giri Visita Clienti;
- Ricerca Clienti per codice/ragione sociale; gestione nuovi clienti;
- Gestione emissione ed incassi Documenti/Annulla/Ristampa;
- Gestione articoli anche raggruppati per categorie merceologiche, assortimenti clienti, listini clienti vincolanti o campagne promozionali;
- Gestione prezzi/sconti da listini base, personalizzati e promozioni;
- Gestione Incassi di Sospesi, in acconto/saldo per partite aperte o ad importo libero su saldo contabile cliente;
- Gestione Assegni incassati;
- Gestione disponibilità articoli, eventuale controllo di superamento;
- Gestione ordine di rabbocco e trasmissione in tempo reale alla sede;
- Possibilità di trasferimento merce tra veicoli;
- Interrogazioni dati e stampe riepilogative di fine giornata;
- Scambio dati Sede/Agente tramite files compressi via GPRS/Wifi/USB;
- Gestione Backup automatico dati ed eventuale ripristino.

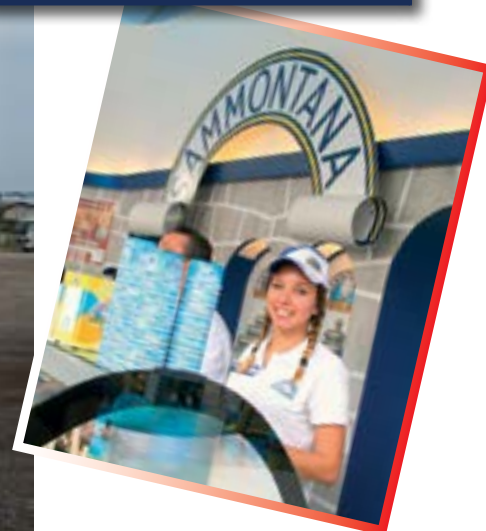



E2K iMob è il nuovo servizio offerto da Pluriservice/Storm Open Solutions per la realizzazione di siti web ad uso mobile.

Con un'esperienza decennale nel settore dell'identificazione automatica e nello sviluppo di sistemi integrati host-based e web-based, la nostra offerta permette la sinergia di tecnologie all'avanguardia, come i codici a barre QR-code, lo streaming video e la raccolta dati da pagine dinamiche.



E2K iMob permette a tutte le aziende di portare il loro business nel mondo del web mobile: voi mettete i contenuti, noi ci occupiamo di tutte le problematiche tecniche e vi forniamo la consulenza necessaria a realizzare un sistema di successo.

Al contrario dei comuni siti ottimizzati per browser desktop, le pagine di un sito mobile devono essere realizzate in un diverso linguaggio e con opportuni accorgimenti, per permetterne la corretta visualizzazione sul maggior numero di dispositivi possibili. La nostra piattaforma di pre-rendering (CMS) predispone le pagine nei due formati attualmente richiesti dai cellulari in commercio (WML e XHTML MP); quando un telefono si collega, i nostri server riconoscono il tipo di dispositivo e lo indirizzano verso le pagine che è in grado di visualizzare. Questo permette di fruire dei contenuti in modo efficace indipendentemente dalla tecnologia utilizzata.



Storm Open Solutions Srl
 Gruppo Pluriservice Spa
 Via A. Grandi 5 - Ravenna
 Tel 0544.456669 Fax 0544.688954
www.stormopensolutions.it

Tutti i marchi sono registrati dai legittimi proprietari e compaiono solamente per illustrare il prodotto; le caratteristiche descritte sono soggette a modifiche senza preavviso.

RETAIL



SEMPLICE E VELOCE



E2K HOTELIER è il software alberghiero che permette di gestire qualsiasi impresa del settore alberghiero come hotel, B&B, residence, villaggi turistici, camping, agriturismi, che hanno necessità di semplificare e velocizzare tutte le attività legate al front office ed al back office e di tenere sotto controllo la produzione, il fatturato e la situazione contabile. Il programma alberghiero vi permetterà di effettuare qualsiasi operazione in pochissimo tempo, rendendo più snelle le procedure standard di un hotel o della struttura turistica.

Il software alberghiero E2k Hotelier permette di:

- Rendere semplici e veloci tutte le attività inerenti alla gestione di una struttura alberghiera e ad attività di front office e back office. Prenotazioni, check-in, composizioni di schede di P.S., addebito extra e check-out non sono mai stati così veloci grazie al ns programma alberghiero;
- Controllo, in tempo reale, del fatturato del singolo reparto o settore, il lavoro effettivo degli operatori e la possibilità di avere report, statistiche e stampe dei dati accumulati;
- Il programma alberghiero elaborerà, inoltre, tutte le informazioni per offrirvi strumenti di marketing per incrementare o migliorare i vostri servizi, al fine della fidelizzazione dei vostri clienti.





UNA SOLA APPLICAZIONE, MOLTI TERMINALI DIVERSI

E2K Collect è un software general-purpose per la raccolta dati, che non richiede concentratori. L'utilizzo è molto semplice e intuitivo, grazie ai pulsanti grafici di grandi dimensioni. E2K Collect è disponibile su diverse famiglie di terminali, permettendo di scegliere il prodotto più adatto in base all'ambiente e alla tipologia degli utenti.

Un'esperienza decennale sulle problematiche della raccolta dati, unita al know-how di Pluriservice, leader italiano nel settore dell'identificazione automatica, rappresentano la migliore garanzia di avere un prodotto centrato sulle proprie esigenze, nonché completo, facile da usare e sempre aggiornato alle ultime tecnologie.

Ambito operativo:

Rilevazione inventari, Raccolta ordini, Logistica, Controllo accessi e Listino elettronico.

NOVITA' E2K Collect per Android  è un software general-purpose per la raccolta dati, che non richiede concentratori. L'utilizzo è molto semplice e intuitivo, grazie ai pulsanti grafici di grandi dimensioni.

E2K Collect è compatibile con tutti i dispositivi Android a partire dalla versione Gingerbread, permettendo di scegliere il prodotto più adatto in base all'ambiente e alla tipologia degli utenti.



BHT 1100

Semplice e potente

Sistema operativo: Windows (R) embedded CE 6.0 R3
Display: LCD 3.5 Inch HVGA (320x480)
Tastiera: Resin Numeric
WLAN: IEEE 802.11b/g/n
Bluetooth model only: Bluetooth Ver. 2.0 + EDR class 2 compliant
External memory: Micro SD support (SDHC)
Scanner: 1D Advanced Scanning Plus (CCD)
Dispositivi di lettura: Auto-focus camera 3.2 mega pixel (opzionale)
Speaker, LED, Vibrator, Micro SDHC, G-Sensor, VoIP
Batteria: 2300mA (standard) / 3450mA (high capacity)
Durata: approx. 9 ore standard , approx. 13 ore (high capacity)
Operating Temperature: - 20°C ~ 50 °C
IP54

TERCDS041 TERMINALE PORTATILE BHT 1170 RF/BT Win CE 6.0 (batteria esclusa) Lettura CCD, memoria 512 Mb RAM/2 Gb ROM, tastiera numerica

TERCDS041CU001 CULLA SCAR. DATI E CAR. BATT. USB/RS232 con slot aggiuntivo per carica batteria necessita di cavo e alimentatore (accanto mettere la foto nr 2) Culla ethernet disponibile a breve



Motorola MC9190

Nuovo MC9190 G più veloce e più performante
Processore Marvell PXA320 @ 806 MHz
Memoria 256MB RAM/1 GB Flash
Sistema Operativo Microsoft Windows Mobile 6.5 Classic o Microsoft Windows CE 6.0
Slot: SD/MMC card up to 32GB
Tastiera 28, 43 e 53 tasti
emulazione terminale (5250, 3270, VT)
Display VGA a colori da 3,7"
Alimentazione: Batteria agli ioni di litio ricaricabile e rimovibile da 7,2 V, 2200 mAh, 15,8 Wh
IP64



Intermec CK3

Estremamente flessibile per soddisfare le esigenze di raccolta dati in continua evoluzione. Progettato su una solida architettura necessaria per il supporto di applicazioni "in premise". Ultima generazione di tecnologia di imaging per un eccezionale numero di letture. Funzionalità vocali e voce per una maggiore produttività. Dotato di SmartSystems™ per una gestione automatica dei dispositivi in remoto. Abilitato all'RFID grazie all'impugnatura del lettore ad aggancio rapido. Opzione "Non-incendive" per gli ambienti pericolosi (CK3N)

TERIIN016 CK3B20D00E110
K3 WIFI BTH 1D IMGR A/N 512 WM6.1 TE 2000
tastiera alfanumerica



Plus 16000 - Plus 17000

IL PDA PIÙ PICCOLO E LEGGERO DELLA SUA CATEGORIA

- Processore più veloce a marchio Samsung da 1Ghz,
- Fotocamera integrata dal 5.0M pixel Auto focus Led Flash
- Sistema operativo Windows Mobile 6.5 pro&6.5.3 pro.
- Alta velocità di trasmissione dati grazie al nuovo modem HSDPA (Cinterion PH-8), GSM, GPRS, UMTS e alla connessione WiFi 802.11 b/g/n e Bluetooth CLASS 2,1 EDR.
- Migliorata anche la durata delle batterie sia standard 1860 mAh ed estesa 4000mAh del 35%.
- Dimensioni: 73x139x21,5 mm
- Peso: 220-280 gr
- Aspetto di un terminale consumer un case industriale: IP 64 contro acqua e polvere
- 4 radio a bordo: HSDPA
- Quad Band Edge GPRS GSM WiFi
- BT
- GPS
- Display da 3,5" QVGA TFT Touch LCD con retroilluminazione (schermo VGA opzionale)
- Tastiera virtuale stile iPhone ed iPad
- Memoria ROM da 1GB.

I Plus 16000 e il Plus 17000, sono la soluzione ideale per i lavoratori sul campo in settori come riparazioni on site, controllo parcheggi, sales force automation, servizi postali, retail, sanità, ristorazione.

TERLGE008 TERMINALE SMART PHONE PLUS 16000 WiFi/GPS/BLUETOOTH
 Terminale No testa di lettura, Fotocamera, comprensivo di batteria e cavo alimentazione, scanner 1D-2D e radio GPRS opzionali.

TERLGE011 TERMINALE SMART PHONE PLUS 17000 WiFi/GPS/BLUETOOTH
 Terminale No testa di lettura, Fotocamera, comprensivo di batteria, con Tastiera e cavo alimentazione, scanner 1D-2D e radio GPRS opzionali.



Datalogic Memor



La soluzione Windows CE entry-level in un unico pacchetto:

- Ergonomico, compatto leggero e robusto
- Resiste a cadute da 1,2 m
- Classe di protezione IP54
- Lettore laser integrato compatibile GS1
- Comunicazioni wireless opzionali (Bluetooth, certificazione 802.11 b/g CCX V4, SAP)
- Microsoft Windows CE 5.0
- Microprocessore Intel PXA
- Slot per memoria SD accessibile dall'operatore
- Display grafico a colori, luminoso, QVGA, con touch screen

TERLDL035 Terminale Palmare Datalogic Memor Batch Windows® Ce 5.0
 Completo di cavo usb, alimentatore, penna stilo e laccetto da polso e batteria.
 Fino ad esaurimento scorte.

TERLDL072 NEW MEMOR
 DL-New Memor+802.11 a/b/g+BT+1DGS+CE5



■ Cassa Opportunity EJ

Il misuratore fiscale OPPORTUNITY EJ, dotato di giornale di fondo elettronico da 128 MB e le sue dimensioni estremamente compatte ne permettono l'inserimento in qualsiasi ambiente. Il visore LCD numerico a 12 caratteri offre una chiara visualizzazione degli importi sia da parte dell'operatore che del cliente. La tastiera ergonomica risulta di facile utilizzo anche da parte di personale non addestrato e la tastiera in gomma, impermeabile, è stata progettata per permetterne l'uso anche in condizioni ambientali particolarmente critiche. La OPPORTUNITY EJ è disponibile in due versioni: per postazione fissa e per il "mercato ambulante" con l'opzione del Battery pack long-life ricaricabile, per assicurare il funzionamento anche in assenza di energia elettrica.



STFTWI001
CASSA OPPORTUNITY EJ



STFTWI006
EXTREME BASIC PLUS

■ Extreme Plus

La stampante termica con tagliarina ha una velocità di stampa di 220 mm/sec e una larghezza carta di 57,5 mm. EXTREME plus dispone di funzioni evolute e di memoria configurabile, per ottimizzarne l'uso. Se alla memoria base si aggiunge l'espansione con MMC, si può estendere il numero di PLU fino a 65.000 e gestire funzioni speciali per applicazioni verticali (in particolare: clienti, tavoli con ordinazioni, fatturazione su slip printer). Due porte di comunicazione di serie (una USB slave e una RS232) offrono la possibilità di connettere un'ampia gamma di periferiche e di interfacciarsi a un PC per utilizzare tutte le potenzialità dei più diffusi software gestionali.

STFTWI002 STORM



■ Storm

Il misuratore fiscale STORM si caratterizza per il suo design accattivante e moderno e per la sua facilità d'uso; è adatto a negozi in cui sono necessarie ergonomia ed estetica. Il display per l'operatore e il cliente sono LCD, i caratteri sono bianchi su fondo luminoso blu e possono avere varie dimensioni. STORM è dotato di giornale di fondo elettronico e possiede le più avanzate funzioni, tra le quali la possibilità di realizzare rapporti gestionali di vario tipo (reparti, PLU, IVA, operatore, contante nel cassetto, orario, statistico, finanziario, ecc...) e di ristampare gli ultimi scontrini da giornale elettronico. La tastiera è estesa e configurabile: grazie ai 30 tasti personalizzabili con singole e doppie funzioni, il suo utilizzo è sicuro e semplice anche per personale non addestrato.

■ Opto

- Registratore di cassa
- Monitor 7" con tecnologia LED
- Tastiera touch screen 5 fili
- 5 videate di lavoro con più reparti e articoli pre-programmabili
- Preview su monitor dello scontrino o del giornale di fondo
- Web server integrato
- Invio report e dati tramite e-mail
- Omologato per la stampa della fattura su scontrino
- Omologato per lo scontrino negativo (nota di credito)
- Collegabile a PC
- Disponibilità giochi e utilità
- Database SQL interno
- Giornale elettronico su Multi Media Card/SD con partizioni dedicate per il back-up dati
- Grafica scontrino personalizzabile



■ Link

Il misuratore fiscale Link è ideale per negozi di piccola e media dimensione e per le attività commerciali dove è richiesta semplicità e velocità di esecuzione.

È dotato di tastiera estesa e configurabile. Grazie ai tasti larghi e con chiare indicazioni, il suo utilizzo è sicuro e semplice anche per personale non addestrato. Tutte le descrizioni e funzioni oggi richieste, come la stampa del codice fiscale, sono disponibili. Il display per l'operatore e il cliente sono luminosi e grafici: piacevoli da guardare, grazie al colore blu e alla retroilluminazione, possono mostrare caratteri di varia dimensione e immagini, per un uso più facile di tutte le numerose funzioni di cui il registratore dispone.

STFTWI003 LINK



ACCESSORI PER REGISTRATORI DI CASSA

Cassetti per registratori di cassa



KA12-1
con apertura frontale, compartimenti per banconote e monete di varie dimensioni



KA21
con Flip-lid /, compartimenti di varie dimensioni per banconote e sistema ad alta sicurezza



KA17
base con apertura frontale e interni di dimensioni variabili

Display



BA63
display cliente BA 63 con 2x20 caratteri alfanumerici



BA66
display operatore BA 66 con 4x20 caratteri alfanumerici

Tastiere



TA58
tastiera PC-compatibile con le funzioni chiave specifiche del POS



TA61
tastiera POS con funzioni chiave liberamente programmabili



TA85-TA85 P
tastiera POS con tasti funzione liberamente programmabili

Butterfly Touch

BUTTERFLY touch è la tastiera touch da collegare a BUTTERFLY plus. Lo schermo a colori è di 10.4" TFT retroilluminato (800x600), touch resistivo a 5 fili. L'applicazione su sistema operativo Linux è preinstallata e fornita in dotazione.

STFTW1010 BUTTERFLY TOUCH



Rotoli cassa



Beetle Express

**WINCOR
NIXDORF**



BEETLE /Express è un pos all-in-one estremamente compatto dotato di display touch 10,4" e processore Intel®Atom™1,8 GHz per un migliore risparmio energetico. Il design, la facilità di utilizzo e l'ingombro minimo lo rendono ideale per qualunque esigenza in ambito retail.

PRPCW1004
BEETLE EXPRESS ATOM 1,8 GHz 2GBRAM
Sistema operativo pre-installato. Display 10"
Windows XP

NEW



Dimensioni (W x H x D in mm)

- 263 x 285 x 293

Memoria principale 1 GB o 2 GB DDR3

Display

- 10.4" CCFL retroilluminazione, 4:3 ratio
- LED LCD retroilluminazione
- Risoluzione massima 800 x 600
- Brillantezza LCD: 200 cd/m²
- LCD contract ratio: 300:1
- Analog resistive touch

Sistema Operativo

- Windows XP Prof.
- Windows POSReady 2009
- WNLPOS (Linux)

Interfacce

- RS232 (standard/powered) 1/1
- USB (standard/powered): 5/-
- LAN (MBit/s): 10/100
- Cash drawer: 1
- PC card slot for CF: 1

Beetle/Fusion

Wincor Nixdorf: The Beetle Pos Family

PROFESSIONALE-MODULARE-TECNOLOGICAMENTE AVANZATO

Il settore ristorazione e quello dei retail specializzati richiedono sistemi POS con dimensioni compatte, un minimo ingombro, un' interfaccia utente semplice e la massima efficienza.

Il BEETLE/Fusion è un terminale POS con una design elegante e un interfaccia grafica utente, che offre tutto quello che questi settori desiderano.

- All-in-One touch POS e sistema chiosco con display TFT 12.1" / 15"
- Tecnologia touch capacitivo o resistivo
- Performance scalabile
- Periferiche integrate
- Ingombro minimo
- Disegnato per la ristorazione
- Alimentazione a risparmio energetico a 80PLUS
- Soluzione BEETLEVIEW di desktop management preinstallata

PRPCW1001 FUSION CELERON 1,5 GHz 1GB RAM Sistema operativo pre-installato. Display 15" - Hard Disk 80 GB minimo

PRPCW1002 FUSION CELERON DUAL CORE 1,9 GHz 2GB RAM Sistema operativo pre-installato



LV 180

All in One 18,5", portano la tua idea di desktop ad un livello superiore, finalmente libero da cavi e scatole ingombranti. Potenti e silenziosi sono dotati di un ampio display LCD da 18.5" (1366x768), di processori Intel® Pentium™ e Intel® Core™ i3 e i5.

NEW

Beetle/S-II Plus (Atom)



NEW

Sistema compatto, modulare, per una vasta gamma di applicazioni POS.

Beetle/M-II Plus



NEW

Sistema POS per i più alti standard di performance.

Stampante termica CT-S801 - CT-S851

Larghezza di stampa selezionabile (82,5/80/60/58 mm)
 Velocità di stampa 300 mm/sec.
 Facile caricamento della carta
 Interfacce RS232, PS2 e Ethernet addizionali
 Possibilità di memorizzazione immagini, Stampa barcode
 Compatibile ESC/POS, black mark opzionale,
 Taglierina automatica (taglio completo o parziale),
 Software personalizzabile Driver:
 Windows 2000/XP/Vista/2003 Server
 OPOS 1.8, CUPS,
 Status stampante online sul display,
 Messaggio di errore con istruzioni sul display

CITIZEN
 Micro HumanTech



SPTDCZ026
 Stampante termica POS CT-S801
 USB, alimentatore interno



SPTDCZ017
 Stampante termica POS CT-S851
 USB, alimentatore interno



Butterfly Plus

REGISTRATORE DI CASSA MODULARE CON GIORNALE DI FONDO ELETTRONICO
 BUTTERFLY plus è uno dei misuratori fiscali modulari più potenti presenti sul mercato italiano.
 Compatto e robusto, realizzato con le più moderne tecnologie, BUTTERFLY plus trova una facile collocazione su qualunque banco di vendita, in negozi e pubblici esercizi di ogni tipologia.

STFTWI008 BUTTERFLY PLUS 60 CON POLE DISPLAY E ALIMENTATORE
STFTWI009 BUTTERFLY PLUS 80 CON POLE DISPLAY E ALIMENTATORE

WINCOR
NIXDORF

STAMPANTI NON FISCALI PER SCONTRINI

Stampante termica CT-S 310

Larghezza carta variabile - 58, 80mm
 Velocità di 150 mm/s
 203 dpi - 100km
 Taglierina automatica: taglio completo o parziale
 Sensore per Black Mark (Opzionale)
 Interfacce sostituibili
 Output per apertura registratore di cassa
 USB
 Alimentatore AC integrato
 Software personalizzabile
 Driver: Windows (2000/XP/Vista/2003 Server),
 OPOS 1.8, CUPS (Linux, OS-X)

SPTDCZ007 Stampante termica
 POS CT-310 Usb alimentatore interno



Stampante termica MF-TH230

La stampante MF-TH230 è un modello di successo della famiglia delle stampanti per POS Wincor Nixdorf, progettata per un utilizzo nei paesi a regime fiscale. L'alta velocità di stampa garantisce rapidità nel processo di checkout. La stampante utilizza una interfaccia RS 232 per il collegamento del display BA63, ed una interfaccia per il collegamento del cassetto.

Vantaggi per l'utilizzatore:

- Alta velocità di stampa fino a 220 mm/s
- Bassa rumorosità di stampa scontrino
- La capacità grafica consente la stampa di loghi e barcode
- Ingombro ridotto
- Estrema facilità di sostituzione rotolo carta per gli scontrini
- Consumo ridotto e power ID
- Affidabilità molto elevata
- Copia garantita dei dati di stampa
- Nessuna spesa per i rotoli carta giornale di fondo.



Stampante termica CT-S 601 Ethernet

Larghezza carta variabile 82,5/80/60/58
 Velocità di stampa 200 mm/s
 Taglierina automatica: taglio completo o parziale
 Interfacce disponibili: USB/ETHERNET/PARALLELA/RS232
 Alimentatore AC integrato
 Software personalizzabile
 Driver uguali alla CTS310



■ Citizen CL-S700

La CL-S700 è una stampante progettata in maniera intelligente che consente di eseguire qualunque operazione "frontalmente"! L'ingombro è ridotto al minimo grazie all'apertura verticale del coperchio, dove è possibile l'accesso con estrema comodità sia per la pulizia della testina che per la sostituzione del materiale di consumo.

- Trasferimento termico o termico diretto
- Risoluzione 203 dpi, 8 dots/mm
- Velocità di stampa 254 mm/sec
- Struttura in metallo
- Connettività Standard: Parallela, USB e Seriale
- Connettività extra: ethernet wired o wireless (internet)
- Linguaggio: Zebra® e Datamax® preinstallati selezionabili dal frontalino
- 16 Mb di RAM e 4 Mb Memoria Flash
- Windows Drivers e software per la creazione delle etichette inclusi
- Ribbon da 450 mt di lunghezza, INK IN e INK OUT con auto sensor
- Display LCD

La gamma CL-S 700 si arricchisce di un nuovo modello la CL-S700R con riavvolgitore.

Stessi vantaggi della CL-S 700 in termini di versatilità d'uso come l'accensione frontale e il caricamento dall'alto e in più un riavvolgitore interno in grado di caricare bobine di diametro massimo di 15cm.



■ Citizen CL-S 6621

Nuova stampante Citizen a 6 pollici. Ideale per:

- Logistica
- Magazzino
- Etichettatura Pallet
- Firma
- Stampa targhe
- Stampa banner

Struttura in metallo e dimensioni ridotte rispetto alle 6 pollici tradizionali

Sensore etichette

Gap / Notch / Black mark

Interfacce standard

USB 2.0 & serial standard

Interfaccia opzionali Parallel, LAN, Wifi

Emulazione

Cross emulation™

Opzioni Taglierina e spellicolatore

Drivers Windows™ XP®, 2003, 2008, Vista™, 7, 8

Nastri fino a 360 m

STTTC2027 Stampante Citizen CL-S 6621 6 pollici



CITIZEN
Micro HumanTech



STTTC2014 Stampante transfer CL-S700 DMX/ZPL larghezza stampa 104mm

STTTC2018 Stampante transfer CL-S700 DMX/ZPL larghezza stampa 104mm, con riavvolgitore

STTTC2019 Stampante transfer CL-S703 DMX/ZPL a 12 dot

STTTC2020 Stampante transfer CL-S703 DMX/ZPL larghezza stampa 104mm, 8 dot 12 dot, con riavvolgitore

■ Citizen CL-S 521

Emulazione Zebra® e Datamax® come standard

Riconoscimento automatico

Cross-Emulation!

6 pollici di velocità sulla CL-S521 (contro i 4 della CLP-521)

BASIC interpreter come standard

16Mb di RAM e 4Mb di flash

Inoltre rispetto alle versioni CLP: sensore consumabili più resistente agli urti accidentali, interfacce USB e Seriale come standard parallela, Ethernet e Wireless opzionali.

Ed ancora, la CL-S621 può essere upgradata a 300dpi!

Window drivers e software Bartender inclusi

Alimentatore interno

Capacità rotolo nella CL-S621 fino a 360m (Ribbon ink in/ink out selezionabili dal frontalino)

STTTC2023

STAMPANTE TERMICA CL-S521, larghezza di stampa 104 mm



RETAIL

LETTORI BRANDEGGIABILI PER IL RETAIL

DATALOGIC™

■ Gryphon M4130

Lettore Linear Imager
Prestazioni di lettura rapida
fino a 325 letture/secondo
"Green Spot" brevettato Datalogic

Multi-Interface:

RS232 / USB / Wedge / WE o IBM 46xx / USB / RS232

Radiofrequenze disponibili in 433 MHz

Raggio di azione radio (all'aperto) fino a 30.0 m per 433 MHz

Trasmissione punto-punto e punto-multipunto

Grado di protezione IP52 (polvere e acqua)

LTMNDL092 GRYPHON M4130 USB KIT 433 WHITE

Completa di base radio e cavo USB cab-426



■ QuickScan

Lettore Linear Imaging
Cordless Radio 433 MHz
Portata radio 12mt

Multi-Interface: RS232 / USB / Wedge / WE / IBM

Capacità di decodifica codici GS1 DataBar™(RSS) e codici lineari

Funzionalità "Scan-While-Charging" (lettura durante la ricarica)

Modalità Batch

Cavo dati e alimentatore venduti separatamente

LTCLDL016 Pistola QuickScan M2130 - Black RF KIT



■ Plus 6008

Lettore laser Retail:

- Laser Classe I 100 scans/sec
- Lettura doppio codice farmaceutico
- Interfacce RS232/Wedge o USB

LTCLP003 PISTOLA LASER PLUS

P6008 ADVANCED con cavo usb e stand



■ OPV 1001

- Scansione omnidirezionale
- Laser 1000 scans/sec
- Reticolo di scansione composto da molte linee
- Lettura immediata dei codici a barre
- Connessione RS232, Emulaz. Tastiera o USB
- Dimensioni compatte
- Spazio di ingombro ridotto
- Peso ridotto
- Utilizzabile come lettore brandeggiabile

TEBLOP009 Scanner OPV-1001-BLACK USB



■ Plus 6010

- Scanner laser ad elevate prestazioni persino su codici ad alta densità o stampati con contrasto ridotto
- Lettura a mani libere. L'autotrigger si attiva posizionando il lettore sull'apposito stand consentendo la lettura a mani libere
- Velocità di scansione 1000 al secondo
- Resistenza a cadute su cemento da 1,5 m di altezza

LTMNOP018 Lettore laser nero Usb



■ Power Scan 8300 Desk

Scanner manuale adatto per la decodifica in ambiente industriale di codici particolarmente deteriorati. Profondità di campo standard

5 mil da 7 a 15 cm

10 mil da 3 a 38 cm

15 mil da 0 a 51 cm

20 mil da 0 a 89 cm

55 mil da 15 a 65 cm

Frequenza di scansione 37 scan/sec nominale.

LTCLP019 PISTOLA LASER POWER SCAN 8300 DESK STANDARD RANGE - senza cavo

LTCLP020 PISTOLA LASER POWER SCAN 8300 DESK AUTORANGE - senza cavo



■ Power Scan 8300 Mobile

LTCLP017 PISTOLA LASER IND. POWERSCAN 8300 MOBILE con pacco batteria removibile esclusa la Base Radio

LTCLP018 PISTOLA LASER IND. POWERSCAN 8300 MOBILE CON DISPLAY con pacco batteria removibile esclusa la Base Radio

LTCLP015BR001 Base radio/carica batteria per Power Scan 8300 (senza alimentatore)

TEBLDL010AU002 Alimentatore PG12 per base Power Scan



DATALOGIC

Magellan 3200

Magellan 3200VSi
Lettore Verticale con tecnologia Imaging High Performance
Elettronica senza parti in movimento
Capacità di lettura di codici 1D e 2D (opzionale)
Porta ausiliaria RS232 alimentata per l'integrazione di un lettore manuale
Compatibile con i sistemi EAS Checkpoint
Antenna EAS integrata
Gestione tramite software - flessibile e aggiornabile
Slot per card Micro SD
Multi-interfaccia RS232/KBW/USB/IBM USB/IBM 46xx
Acquisizione immagini
Tecnologia Illumix™ per la lettura di codici sui display dei telefoni cellulari, computer portatili o palmari
Cavo dati e alimentatore venduti separatamente

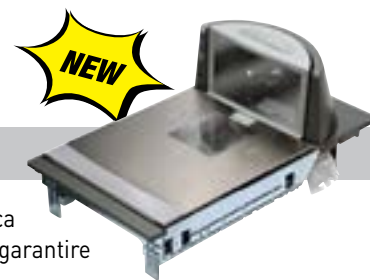

Magellan 8300

Lettura aggressiva ed ergonomica a 360° su 5 lati di scansione per garantire migliori performance di lettura.

- Piano bilancia All-Weighs con barra di sollevamento o funzionalità Produce Rail™ integrate (opzionale)
- Software di decodifica avanzato FirstStrike
- Memoria Flash per facile aggiornamento in loco del software
- Funzionalità multi-interfaccia, compatibile con tutte le interfacce host più diffuse
- Porta ausiliaria RS-232 alimentata, che consente di integrare facilmente un lettore manuale
- Supporto dei codici GS1 DataBar™
- Funzionalità EAS (opzionale) compatibile con dispositivi Checkpoint e Sensormatic
- Funzioni opzionali a valore aggiunto:
 - Download host - Riduce il costo di assistenza e migliora le operazioni
 - Rapporti diagnostici - Per una migliore manutenzione preventiva
 - Compatibile con le bilance Mettler, Bizerba e con altri tipi di bilance adattabili

SOLUZIONI PER MAGAZZINO E2K RF



Ruckus ZoneFlex Wi-Fi



I punti d'accesso ZoneFlex Wi-Fi intelligenti della Ruckus Wireless sono i primi punti d'accesso Wi-Fi multimediali, gestiti centralmente, che estendono il raggio dei segnali Wi-Fi (da 2x a 4x in più) mentre evitando automaticamente le interferenze ambientali consentono un'affidabilità senza precedenti. Insieme al controllore WLAN intelligente ZoneDirector, i punti d'accesso ZoneFlex sono molto facili da installare "plug-and-play" riducendo al minimo i costi e le spese generali.

AWAPRU001 ACCESS POINT ZONE FLEX 2942
12 antenne direzionali integrate, alimentatore escluso

Intermec CK71

- Microsoft Windows Embedded Handheld costruito su tecnologia Windows 6.5.3
- Display Touch screen alta durabilità 8.9cm (3.5in)
- Transmissiva VGA
- Led retroilluminato e sensore luce ambiente
- Fotocamera 5 megapixel a colori con autofocus con flash al led
- Accelerometro integrato per rotazione schermata o sospensione sistema
- Digital Compass
- Bluetooth® Class II, Version 2.1+EDR integrato
- Comunicazione mobile Skynax®
- Radio integrate WLAN: WLAN doppia banda
- IEEE®802.11 a/b/g/n
- EX25 near/far 2D Imager



TERIIN071 Term.CK71 RF Near/Far Imager Alfanum.

Rfid

I sistemi RFID in banda UHF (869-915 MHz) offrono innumerevoli vantaggi rispetto ai sistemi tradizionali che operano in bassa (125-136 MHz) od alta (13,56 MHz) frequenza.

- Distanza di lettura elevata: con le normative europee e tag UHF passivi si opera in un range dai 3 ai 5 m.
- Velocità di lettura: possono essere letti tag in movimento fino a 300 km/h
- Protocollo anticollisione: estremamente efficiente
- Vasta gamma di applicazioni: nel prossimo futuro, anche a seguito di decisioni strategiche prese da grosse catene della grande distribuzione, si prevede che il settore RFID evolverà rapidamente verso sistemi UHF.





Plus 16000 - Plus 17000



Presto disponibile la nuova versione del già rivoluzionario Plus 15000.
 Processore più veloce a marchio Samsung da 1Ghz
 Fotocamera integrata dal 5.0M pixel Auto focus Led Flash
 Sistema operativo Windows Mobile 6.5 pro&6.5.3 pro.
 Alta velocità di trasmissione dati grazie al nuovo modem HSDPA (Cinterion PH-8), GSM, GPRS, UMTS e alla connessione WiFi 802.11 b/g/n e Bluetooth CLASS 2,1 EDR.
 Migliorata anche la durata delle batterie sia standard 1860 mAh ed estesa 4000mAh del 35%
 Dimensioni: 73x139x21,5 mm
 Peso: 220-280 gr
 Aspetto di un terminale consumer un case industriale: IP 64 contro acqua e polvere
 4 radio a bordo: HSDPA e Quad Band Edge GPRS GSM WiFi
 BT, GPS e Display da 3,5" QVGA TFT Touch LCD con retroilluminazione (schermo VGA opzionale),
 Tastiera virtuale stile iPhone ed iPad
 Memoria ROM da 1GB.

- TERLGE008** TERMINALE SMART PHONE PLUS 15000 WiFi/GPS/BLUETOOTH
 Terminale No testa di lettura, Fotocamera, comprensivo di batteria e cavo alimentazione scanner 1D-2D e radio GPRS opzionali.
- TERLGE011** TERMINALE SMART PHONE PLUS 17000 WiFi/GPS/BLUETOOTH
 Terminale No testa di lettura, Fotocamera, comprensivo di batteria, con Tastiera e cavo alimentazione, scanner 1D-2D e radio GPRS opzionali.

Datalogic Memor



La soluzione Windows CE entry-level in un unico pacchetto:

- Ergonomico, compatto leggero e robusto
- Resiste a cadute da 1,2 m
- Classe di protezione IP54
- Lettore laser integrato compatibile GS1
- Comunicazioni wireless opzionali (Bluetooth, certificazione 802.11 b/g CCX V4, SAP)
- Microsoft Windows CE 5.0
- Microprocessore Intel PXA
- Slot per memoria SD accessibile dall'operatore
- Display grafico a colori, luminoso, QVGA, con touch screen

TERLDL035 Terminale Palmare Datalogic Memor Batch Windows® Ce 5.0
 Completo di cavo usb, alimentatore, penna stilo e laccetto da polso e batteria.
 Fino ad esaurimento scorte.

TERLDL072 NEW MEMOR DL-New Memor+802.11 a/b/g+BT+1DGS+CE5



BHT 904B

Nuovo terminale BHT-904B robusto e con una durata batteria fino a 200 ore.
 Velocità di scansione da 200-400 scan al secondo.
 Memoria espandibile flash 16MB con micro SD card.

TEBCDS040 TERM. BHT-904B 1D, BATCH, NUMERIC, USB/Irda

DENSO
 Member of the TOYOTA Group



BHT 1100



Sistema operativo: Windows (R) embedded CE 6.0 R3
 Display: LCD 3.5 Inch HVGA (320x480)
 Tastiera: Resin Numeric
 WLAN: IEEE 802.11b/g/n
 Bluetooth model only: Bluetooth Ver. 2.0 + EDR class 2 compliant
 External memory: Micro SD support (SDHC)
 Scanner: 1D Advanced Scanning Plus (CCD)
 Dispositivi di lettura: Auto-focus camera 3.2 mega pixel (opzionale)
 Speaker, LED, Vibrator, Micro SDHC, G-Sensor, VoIP
 Batteria: 2300mA (standard) / 3450mA (high capacity)
 Durata: approx. 9 ore standard , approx. 13 ore (high capacity)
 Operating Temperature: - 20°C ~ 50 °C
 IP54

- TERCDS041** TERMINALE PORTATILE BHT 1170 RF/BT Win CE 6.0 (batteria esclusa)
 Lettura CCD, memoria 512 Mb RAM/2 Gb ROM, tastiera numerica
- TERCDS041CU001** CULLA SCAR. DATI E CAR. BATT. USB/RS232
 con slot aggiuntivo per carica batteria necessita di cavo e alimentatore.
 Culla ethernet disponibile a breve





UN TERMINALE, PIÙ FUNZIONI



Perché limitare il vostro terminale industriale Windows Mobile alle sole funzioni di lettura barcode e introduzione dati? Con **E2K Phone** è possibile avere un comodo telefono VoIP integrato nel vostro sistema. Potrete così raggiungere in ogni momento i vostri operatori, e loro potranno contattare a costo zero i responsabili di reparto, evitando errori e migliorando la produttività. Le chiamate possono essere limitate ai soli contatti pre-configurati, rappresentati con nome e foto, oppure aperte a qualsiasi utenza.



MARAZZI: azienda leader internazionale nel settore delle piastrelle di ceramica. Fornitura terminali Intermec CK71 per le applicazioni di logistica supportate dal nuovissimo software di Storm Open Solutions E2K Phone, che porta la fonia Voip sui dispositivi Windows Phone consentendo comunicazioni a costo zero tra gli operatori in movimento. E2K Phone è dotato di un core sofisticato ma ha un'interfaccia semplice, e gestisce funzioni avanzate quali:

- Lista contatti e dei preferiti, con nomi e foto
- filtro dinamico della lista contatti durante la composizione
- identificazione del chiamante
- tastiera di composizione durante la chiamata
- vibrazione e lampeggio led in chiamata
- configurazione da PC



■ Citizen CL-S 621

Emulazione Zebra® e Datamax® come standard
Riconoscimento automatico Cross-Emulation!
6 pollici di velocità sulla CL-S521 (contro i 4 della CLP-521)
BASIC interpreter come standard
16Mb di RAM e 4Mb di flash
Inoltre rispetto alle versioni CLP:
sensore consumabili più resistente agli urti accidentali,
interfacce USB e Seriale come standard parallela,
Ethernet e Wireless opzionali.
Ed ancora, la CL-S621 può essere upgradata a 300dpi!
Window drivers e software Bartender inclusi
Alimentatore interno
Capacità rotolo nella CL-S621 fino a 360m
(Ribbon ink in/ink out selezionabili dal frontalino)



STTTCZ024
STAMPANTE TERMICA CL-S621
larghezza di stampa 104 mm

■ Intermec CK71

TERIIN071 Term.CK71 RF
Near/Far Imager Alfanum.



- Microsoft Windows Embedded Handheld costruito su tecnologia Windows 6.5.3
- Display Touch screen alta durabilità 8.9cm (3.5in)
- Transmissive VGA
- Led retroilluminato e sensore luce ambiente
- Fotocamere 5 megapixel a colori con autofocus con flash al led
- Accelerometro integrato per rotazione schermata o sospensione sistema
- Digital Compass
- Bluetooth® Class II, Version 2.1+EDR integrato
- Comunicazione mobile Skynax®
- Radio integrate WLAN: WLAN doppia banda
- IEEE®802.11 a/b/g/n
- EX25 near/far 2D Imager

SISTEMI ANTITACCHEGGIO



Antenne Magic 100/200/300:
 Peso per antenna: 6,5 kg
 Frequenza: 8,2 mhz
 Alimentazione: 220 V
 Input: 30 W
 Colori: alluminio
 Colori base: grigio
 Allarme luminoso: Led
 Allarme sonoro: 90 db



Antenne Clear 32/42:
 Peso: 22 kg - 26 kg
 Frequenza: 8,2 mhz
 Alimentazione: 24 V
 Colori base: acciaio satinato
 Allarme luminoso: Led
 Allarme sonoro: 90 db



Supertag mini ferrite AM
 Dimensioni MM. 54x31,8x18



Supertag AM
 Dimensioni mm. 84x30x20



60720 Distaccatore super universal
 Dimensioni diam. 75x35 mm.



Disattivatore Elettronico AM "Fast Pad"
 cod. 8813



Strip Magnetico
 Dimensioni mm. 44,5x11,1x2



Accessori radiofrequenza R50
 Dimensioni mm. diam. 50



Etichette adesive RF
 cod. 8829 5x5 BC / cod. 8830 4x4 BC



Disattivatore Elettronico RF
 cod. 8812



FARGO DTC1000

Stampante a colori single e dual side pensata per le piccole e medie imprese, la DTC1000 offre la massima efficienza in un design elegante, versatile ed intuitivo. La stampante DTC1000 offre affidabilità e semplicità per l'utente.

Il design elegante, versatile ed intuitivo fanno di questa stampante la massima efficienza per piccole e medie imprese.

Stampa a colori sul singolo lato o fronte e retro

- Risoluzione 300 dpi
- Velocità di stampa:
 1. 7 secondi/carta (nastro monocromatico)
 2. 12 secondi/carta (nastro KO, BO)
 3. 24 secondi per tessera YMKCO
 4. 31 secondi per tessera YMCOK
- Carico da 100 card
- Scarico da 30 card
- Tecnologia RFID per riconoscere il nastro e contare le stampe
- Utilizzo di pratici nastri a cartuccia con rullo di pulizia integrato
- Spessore carte da 0,229 mm a 1,016 mm
- Interfaccia USB 1.1 (compatibile 2.0)
- Ethernet Opzionale
- Driver Windows XP, Vista, Windows 7, Server 2003 & 2008; Linux, MAC OS X 10.5/10.6
- Software card Five Classic incluso



STTGFA002 ST.Termografica.DTC1000 colori USB s/s

STTGFA006 ST.TermograficaDTC1000 colori USB dual/side

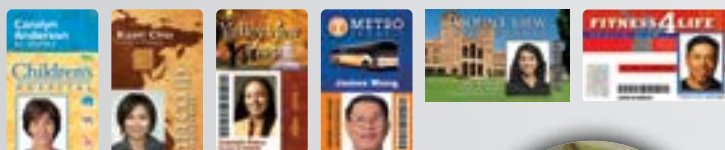

Photo Euro 3 - Verificatori di banconote

Controlla la presenza del filo metallico di sicurezza di ogni banconota ed esegue, tramite lettura magnetica, la comparazione dei codici di identificazione.



CD 640 - Verificatori di banconote



Rilevazione Ultravioletti UV
Inchiostro magnetico MG
Filo metallico MT
Controllo infrarossi IR
Dimensione mm. 138x125x75
Batteria ricaricabile al Lithium
Optional: cavo auto per alimentazione a 12V, cavo PC per Update.
Verifica banconote con batteria

certificato

VVB 2 - Verificatori di banconote



Controlli IR, UV, MG, trasparenza
Controller con sensore rilevazione
Monitor CRT da 4" bianco/nero
Alimentatore da 12V cc

CS 801 - Conta-dividi monete



Conta/dividi/verifica monete professionale
Quantità di carico monete max 2000 pz.
Velocità di conteggio 600 pz. minuto
Stampante termica integrata
Dimensioni mm 700x300x420
Peso 40 kg
Alimentazione 230V / 60Hz

DP 6116N - Conta banconote



Contabanconote entry level per euro e USD
Velocità di conteggio: 800 - 1200 o 1500 pz/min.
Capacità alimentatore: 300 pz
Capacità raccogliatore: 250 pz
Peso: 6 kg
Dimensioni: 243(L) x 287(W) x 248(H) mm
Consumo energetico: 60W



BJ 6230 - Conta banconote

Valorizzatrice di banconote per il conteggio di lotti elevati. Certificata BCE.

- 4 velocità 1.800 / 1.500 / 1.000 / 500 b/n al minuto
- Partenza: automatica / manuale.
- Addizione
- Controllo 3D
- Display LCD.
- Display di preset a 3 cifre.
- Errori rilevabili: banconota concatenata, mezza, inceppamento, IR, MG, UV, MT, Denomination.
- Capacità di carico: 500 b/n.
- Conteggio libero oppure da 1 a 999 con tastierino
- Controllo del falso UV - MG - MT - IR
- Consumo = 60W
- Dimensioni banconote 75 ~ 190 x 50 ~ 85 mm
- Peso Kg 7,5



EC 900 N - Conta banconote

Contabanconote, Display LCD
Velocità di conteggio 600-1600 notes/min
Dimensioni 310x310x310mm
Peso: 6.3 Kg
Alimentazione 100-250V AC



Easy Coin 270 - Conta-dividi monete

Conteggio totale e analitico delle monete
Alimentazione 220/230V AC/50Hz
Display per il conteggio a 4 cifre
Capacità di ciascun contenitore: da 80 a 250 pezzi in base al diam. della moneta
Capacità del caricatore: 300 pezzi
Velocità di conteggio: 215 pezzi al minuto
Dimensioni mm. 355x330x265h
Peso Kg. 4,5



ELIMINACODE-ACCESSORI

■ Sistema multisportello - Visore sala d'attesa



Il sistema consente di soddisfare le esigenze dell'utenza in tutti quei luoghi aperti al pubblico caratterizzati dalla presenza di un certo numero di operatori di sportello. L'impianto si compone di un display riepilogativo posizionato nella sala d'attesa e, in numero variabile a seconda delle postazioni, di display di sportello, di pulsanti da banco e da un distributore di scontrini a comando elettrico o manuale.



■ Display MY TURN

Il sistema elimina code è stato ideato e concepito in modo da permettere a chiunque di gestirsi il proprio impianto, in funzione delle proprie esigenze.

Allacciando il visore ad una normale presa di corrente si ha il funzionamento immediato del sistema e il radiocomando permette l'avanzamento del numero.



■ Prezzatrici manuali



**DA GENNAIO CI TRASFERIAMO
NELLA NUOVA SEDE IN:
VIA FERNANDO SANTI, 22
48123 RAVENNA Z.I. BASSETTE**



STORM OPEN SOLUTIONS

Soluzioni Software per:

www.stormopensolutions.it



Retail Franchising
Monomarca - Outlet



Tentata Vendita



La vendita al banco nel
Punto Vendita



Raccolta dati industriale



Magazzini in radio
frequenza



Software phone per
terminali Windows Mobile



Tracciabilità Agroalimentare



Gestioni processi web



Soluzioni software per attività
di movimentazione merci



Raccolta ordini agenti



Soluzioni software per stampa
personalizzabile da file di testo



Software per siti Web ad uso Mobile



PARTNER DATALOGIC ADC



VAD PLATINUM PARTNER



BRAND COMMERCIALIZZATO



ADVANCED PARTNER



RAINING LABELS

www.raininglabels.it

NEW

- Oltre 1000 fustelle disponibili
- Oltre 4.000.000 di mq² di carta autoadesiva lavorata
- 3 fustellatrici rotative
- 1 ad alta produttività con piegatore automatico
- 2 per materiali speciali e piccole produzione
- Nuova fustellatrice rotativa con impianto di stampa a colori

Pluriservice S.p.A.

Cap. Soc. E 1.000.000,00 i.v.

Sede: Via A. Grandi, 5 - Z.I. Bassette - 48123 Ravenna · Tel. 0544 456669

Fax 0544 688954 (amm.ne/comm.le/software) - Fax 0544 456654 (ordini/spedizioni/assistenza)

E-mail: commerciale@pluriservice.it Sito internet: www.pluriservice.it

Filiale di Milano: Via Arluno, 27/c - 20010 Pogliano Milanese (MI) - Tel. 02 93540233 · Fax 02 93540234

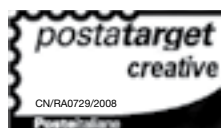

INFORMATIVA PER TRATTAMENTO DI SOLI DATI PERSONALI COMUNI • DOCUMENTO INFORMATIVO AI SENSI DELL'ART.13D.LGS.196/2003.

in osservanza di quanto previsto dal D.LGS.196/2003. Le forniamo le dovute informazioni in ordine alle finalità e modalità del trattamento dei Suoi dati personali, nonché l'ambito di comunicazione e diffusione degli stessi, alla natura dei dati in nostro possesso e del loro conferimento. Finalità del trattamento. I dati verranno utilizzati per: a) informazioni commerciali, promozionali eseguite anche mediante invio di materiale pubblicitario, telefonate e visite da parte dei nostri agenti; b) finalità di marketing; Modalità del trattamento. Il trattamento sarà effettuato con l'ausilio dei moderni sistemi informatici e ad opera di soggetti di ciò appositamente incaricati. Ambito di comunicazione e di diffusione. I suoi dati personali saranno comunicati solo ai nostri agenti. Natura del conferimento. Il conferimento dei dati è per Lei facoltativo: Lei potrà far valere i propri diritti come espressi dall'art. 7 del D.LGS.193/2003, rivolgendosi al Titolare per avere accesso ai suoi dati, per chiederne la modifica o la cancellazione oppure per opporsi all'utilizzo degli stessi. Il titolare del trattamento è Pluriservice S.p.A. di Marzi Ovidio con sede in Ravenna, Via A. Grandi 5.