

Gamma Tablet Pluriservice



7"



8"



10"



10"

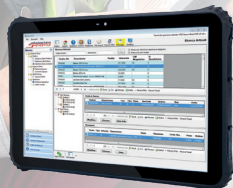

12"



Cod. TERIGE039

PLUS 7000 Tablet 7" Rugged

Resistente e professionale

- OS: Windows 10 IoT Enterprise
- Processore: INTEL Cherry Trail Quad Core
- Display leggibile alla luce solare (700 nits)
- IP65 e resistente a cadute fino a 1.2m
- Spessore 19mm; peso 600g
- Batteria sostituibile a caldo dall'utente (hot swap)
- Lunga autonomia della batteria
- 1D/2D IMAGER Barcode Scanner
- 4G LTE support



Accessori:

culla da veicolo, culla da banco, pennino.

- Porte di comunicazione delle culle:
- 2 porte USB (una frontale)
 - Ethernet
 - HDMI
 - Seriale RS232



Resistente agli urti



Tasti hardware resistenti



4 angoli rinforzati



Cod. TERLNL027

Plus 800 Tablet touch 8"

Peso 875g - Windows 10 Pro
CPU .33GHz up to 1.83GHz, 64-Bit Quad Core
Memoria 32GB

Barcode 1D e 2D

Batteria 8,000mAh lithium-polymer
 durata in uso 5-7 ore stand-by 250 ore
 3G Micro sim
 Wi-Fi - Fotocamera 5MP autofocus



Via F. Santi, 22 - Z.Ind. Bassette - 48123 Ravenna (RA)- Italy - Tel. 0544 456669 - Fax 0544 688954
commerciale@pluriservice.it - www.pluriservice.it

Gamma Tablet Pluriservice



Cod. TERLM0007

PLUS E10 TL - Tablet 10"

Robusto - IP-65 - MIL-STD-810G

non necessita di custodia protettiva.

Utilizzabile a temperature estreme e sotto la pioggia.

Dimensioni dello schermo: 10,1 pollici; comfort di visualizzazione con risoluzione 1280 x 800

Schermo trattato per l'uso in pieno sole con 400 nits di luminosità

Tecnologia touch capacitiva

Design senza ventole: nessun rumore operativo e consumo energetico ridotto.

Android 7.0 con processore MT8783 (8core) per la massima compatibilità con le tue applicazioni

Numerose porte di comunicazione: semplifica l'interfaccia.

Modem di comunicazione 3G, GPS integrato RFID HF / NFC

Batteria: 1000 Mah integrata



10"



Accessori:

- Cover protettiva; - Hand strap; - Culla veicolare;
- Caricabatteria veicolare.



Cod. TERLM0009

PLUS E10 CL - Tablet 10"

Robusto - IP-65 - MIL-STD-810G

non necessita di custodia protettiva.

Utilizzabile a temperature estreme e sotto la pioggia.

Dimensioni dello schermo: 10,1 pollici; comfort di visualizzazione con risoluzione 1280 x 800

Schermo trattato per l'uso in pieno sole con 400 nits di luminosità

Tecnologia touch capacitiva

Design senza ventole: nessun rumore operativo e consumo energetico ridotto.

Windows 10 con processore Intel Cherrytrail Z8350 per la massima compatibilità con le tue applicazioni

Numerose porte di comunicazione: semplifica l'interfaccia.

Modem di comunicazione 3G, GPS integrato RFID HF / NFC

Batteria: 1000 Mah integrata



10"



Gamma Tablet Pluriservice



Cod. TERLM0019 (10") - TERLM0013 (12" RT122) (12")

PLUS RT101 - Tablet 10.1"

10"

Testato MIL-STD 810G, a prova di caduta da 1,5 m
IP65, test di caduta da un metro
Batteria sostituibile a caldo, pacco batteria 10800 mAh integrato
Windows® 10 IoT Enterprise
Firmware TPM 2.0
Porta Ethernet 10/100
Fingerprint opzionale
Dock per veicoli, dock per ufficio, caricabatterie opzionale
Maniglia per valigetta, stilo, cinghia a mano opzionali
Banda larga mobile multi carrier 4G LTE opzionale
Lettori di codici a barre opzionali RFID / NFC / 2D
Honeywell per l'acquisizione dei dati



Disponibile anche
nella versione 12".
**RICHIEDI
INFORMAZIONI**

CPU: Processore Intel® Atom™ X5-Z8550,
1,44 Ghz Quad Core
Memoria: LPDDR3 da 4 GB a bordo, supporto MAX 8G
EMMC da 64 GB / 128 GB
Display: 10,1 "WUXGA 1200x1920 IPS 470 nits
(Tip)
RF: Sierra EM7455 opzionale; 4G LTE (opzionale);
GPS (a bordo); Wi-Fi 802.11a / b / g / n / AC; Bluetooth®
4.1

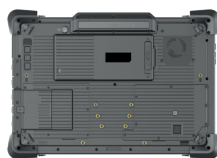

Logistics Transportation Manufacturing Healthcare Retail Hospitality Government



Raccolta dati industriale.

Cod. TERLM0002

PLUS E12 - Tablet 12.2"

12"

IP65, MIL-STD-810G
3G / 4G, WiFi 2,4 GHz + 5 GHz, Bluetooth 4.1, GPS
Scanner per codici a barre NFC, 1D / 2D opzionale
Gorilla Glass3
Luminoso schermo visibile alla luce del sole
Supporto stile desktop VESA internazionale,
installazione a parete
Il multi-touch capacitivo supporta il tocco del
guanto, resiste all'acqua
Batteria rimovibile
Display 12.2" pollici: Risoluzione da 1920 x 1200 pixels
Tecnologia Display: Capacitiva a 10 tocchi
Design Fanless: nessuna ventola di raffreddamento,
Windows 10 IoT Enterprise con il processore Intel Core
M3-6Y30
Numerose porte di comunicazione: Seriali, Ethernet,
USB, HDMI
Modem di comunicazione: 3G o 4G LTE, GPS integrato
e NFC



Accessori:

- Culla da tavolo; - Hand strap; - Tastiera;
- Culla veicolare; - Caricabatteria veicolare.



Logistics Transportation Manufacturing Healthcare Retail Hospitality Government



Raccolta dati industriale.



Via F. Santi, 22 - Z.Ind. Bassette - 48123 Ravenna (RA) - Italy - Tel. 0544 456669 - Fax 0544 688954
commerciale@pluriservice.it - www.pluriservice.it